

1. Comportamiento de la notificación de chagas agudos en Colombia a periodo epidemiológico X – 2018

102 casos notificados		
80 casos descartados	12 casos probables	10 casos confirmados

Gráfica 1. Comportamiento de la notificación de chagas agudo en Colombia a periodo epidemiológico X-2018

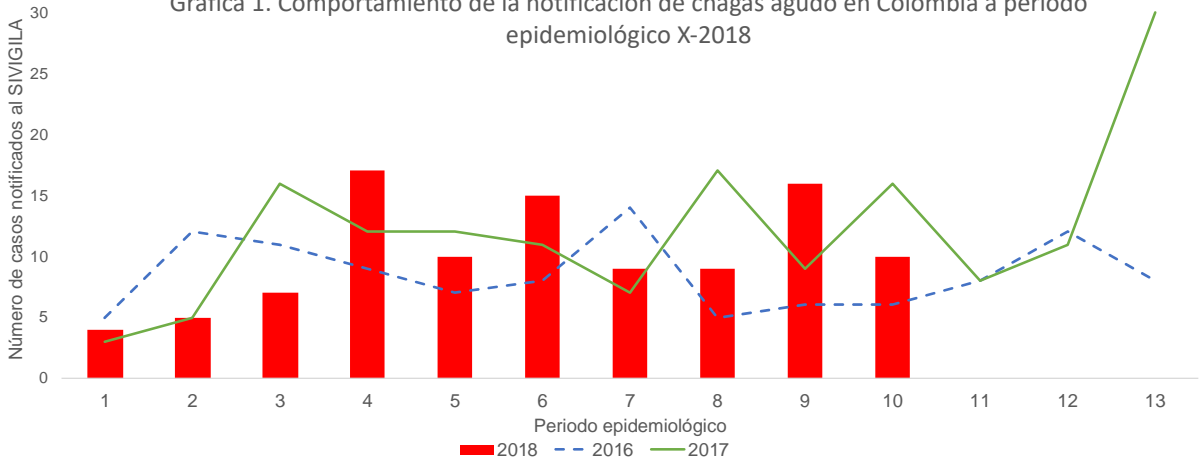

2. Distribución geográfica de casos confirmados por laboratorio en Colombia para año 2016, 2017 y acumulado a periodo epidemiológico X -2018

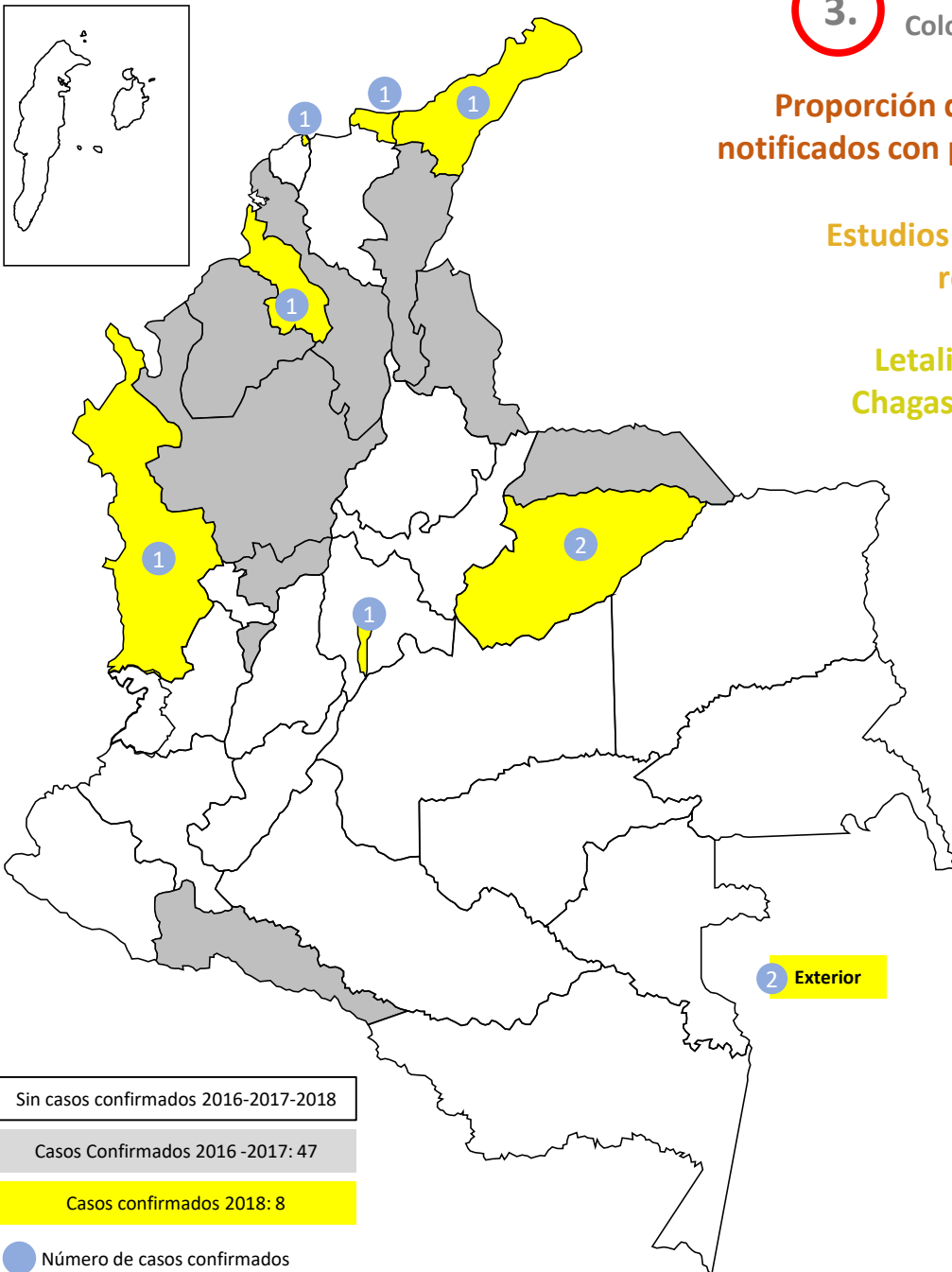

Sin casos confirmados 2016-2017-2018
Casos Confirmados 2016 -2017: 47
Casos confirmados 2018: 8

● Número de casos confirmados

3. Indicadores de chagas agudo en Colombia a periodo X-2018

Proporción de casos notificados con pruebas	61,8% (n=63)
Estudios de foco realizado	27,3% (n=6)
Letalidad por Chagas agudos	0,0% (n=0)

4. Características demográficas y sociales de casos probables y confirmados de chagas agudo en Colombia a periodo X-2018

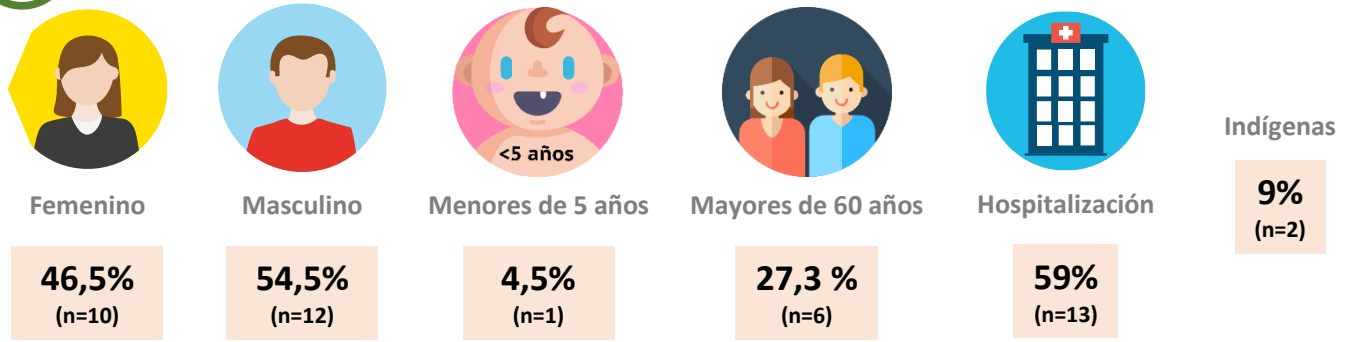

5. Variables adicionales de interés

Gráfica 2. Frecuencia de manifestaciones clínicas de casos probables y confirmados de chagas agudo en Colombia a periodo epidemiológico X-2018

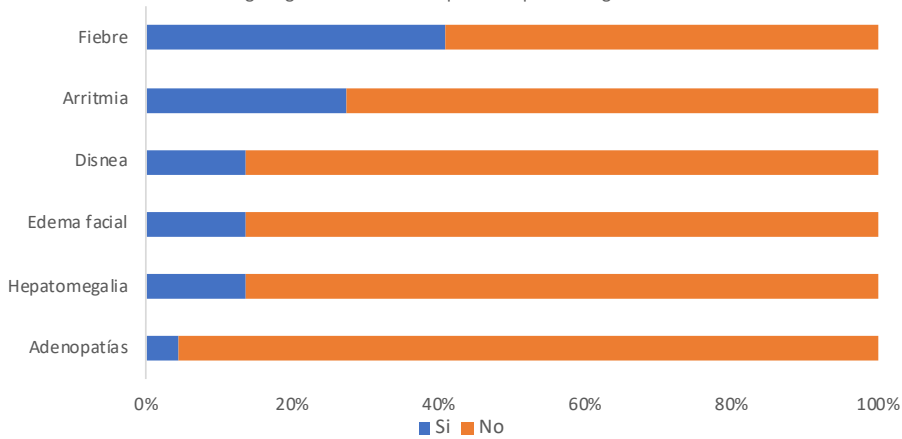

6. Indicadores de la vigilancia de Chagas agudos en Colombia a periodo epidemiológico X-2018

Tabla 1. Indicadores de chagas agudo por entidad territorial de procedencia en Colombia a periodo epidemiológico X-2018

Entidad territorial de procedencia*	Casos notificados	Clasificación de casos			Proporción de casos con pruebas		Estudios de foco realizado**		Letalidad por Chagas agudos**	
		Confirmados	Probables	Descartado	n	%	n	%	n	%
Total nacional	102	10	12	80	63	61,8%	6	27,3%	0	0%
Antioquia	3	0	0	3	2	66,7%	0	NA	0	NA
Arauca	3	0	1	2	2	66,7%	0	0,0%	0	0%
Atlántico	1	0	0	1	1	100,0%	0	NA	0	NA
Barranquilla	2	1	0	1	2	100,0%	0	0,0%	0	0%
Bogotá	5	1	1	3	1	20,0%	1	50,0%	0	0%
Bolívar	3	0	0	3	3	100,0%	0	NA	0	NA
Boyaca	8	0	1	7	3	37,5%	0	0,0%	0	0%
Caldas	1	0	0	1	0	0,0%	0	NA	0	NA
Casanare	11	2	1	8	6	54,5%	1	33,3%	0	0%
Cesar	5	0	1	4	3	60,0%	1	100,0%	0	0%
Chocó	3	1	0	2	2	66,7%	1	100,0%	0	0%
Córdoba	4	0	0	4	3	75,0%	0	NA	0	0%
Cundinamarca	2	0	1	1	0	0,0%	0	0,0%	0	0%
Guajira	5	1	0	4	5	100,0%	0	0,0%	0	0%
Guaviare	1	0	0	1	1	100,0%	0	NA	0	NA
Huila	1	0	0	1	1	100,0%	0	NA	0	NA
Magdalena	3	0	1	2	1	33,3%	0	0,0%	0	0%
Meta	4	0	0	4	3	75,0%	0	NA	0	NA
Nariño	1	0	0	1	1	100,0%	0	NA	0	NA
Norte de Santander	6	0	1	5	3	50,0%	0	0,0%	0	0%
Putumayo	1	0	0	1	1	100,0%	0	NA	0	NA
Risaralda	2	0	0	2	1	50,0%	0	NA	0	NA
Santander	5	0	0	5	2	40,0%	0	NA	0	NA
Sta Marta DE	2	1	1	0	1	50,0%	0	0,0%	0	0%
Sucre	2	1	0	1	2	100,0%	0	0,0%	0	0%
Tolima	13	0	2	11	10	76,9%	0	0,0%	0	0%
Valle	1	0	0	1	0	0,0%	0	NA	0	NA
Exterior	4	2	1	1	3	75,0%	2	66,7%	0	0%

*Las departamentos aquí descritos son la procedencia de los casos a periodo epidemiológico IX-2018.

**Estos indicadores se calculan tomando únicamente los casos probables y confirmados. En gris están sombreadas las entidades territoriales que únicamente presentaron casos descartados.

Ficha técnica del informe

Se realizó un estudio descriptivo de la notificación del evento Chagas (205) al SIVIGILA correspondiente al acumulado a periodo epidemiológico X - 2018. Los casos se confirmaron de acuerdo a la definición de caso presente en el protocolo de vigilancia del evento teniendo en cuenta información de tiempo, lugar, persona y la información complementaria de la notificación.

Para el numeral 1. **Comportamiento del evento** se describe la totalidad de los casos notificados (probables, confirmados y descartados) de los años 2016 y 2017 y el acumulado al periodo epidemiológico X-2018. Para el numeral 2. **Distribución geográfica de casos confirmados** se identifican las entidades territoriales de donde proceden los casos confirmados de los años 2016 y 2017 y acumulado a periodo epidemiológico X-2018. Para el numeral 3. **Indicadores de vigilancia de chagas agudo para el periodo epidemiológico X-2018**, el primer indicador -proporción de casos con pruebas- se calcula con el número de casos que tienen pruebas parasitológicas (sin importar su resultado) sobre el número total de casos notificados de enfermedad de chagas agudo a periodo X-2018; para el segundo indicador se toma el número de estudios de focos realizados por las entidades territoriales sobre el número de brotes o casos agudos aislados probables y confirmados por cada departamento y para el tercer indicador, el número de muertes confirmadas por chagas agudo, sobre la totalidad de casos confirmados para enfermedad de chagas agudo a periodo X-2018. Adicionalmente, en el ítem 6, se detalla el indicador por entidad territorial de procedencia.

El porcentaje de las características demográficas y sociales (numeral 4) y la frecuencia de las manifestaciones clínicas (numeral 5) se analizan únicamente con base en los casos probables y confirmados a periodo X-2018.

Fuente: SIVIGILA - Instituto Nacional de Salud - 2018

Ricardo Andrés Caicedo Díaz

rcaicedo@ins.gov.co

Equipo de Enf. Transmitidas por Vectores
Subdirección de Enfermedades Transmisibles
Dirección de Vigilancia y Análisis del Riesgo

Instituto Nacional de Salud

contactenos@ins.gov.co

Teléfono: (1) 220 77 00

Bogotá D.C., Colombia

www.ins.gov.co